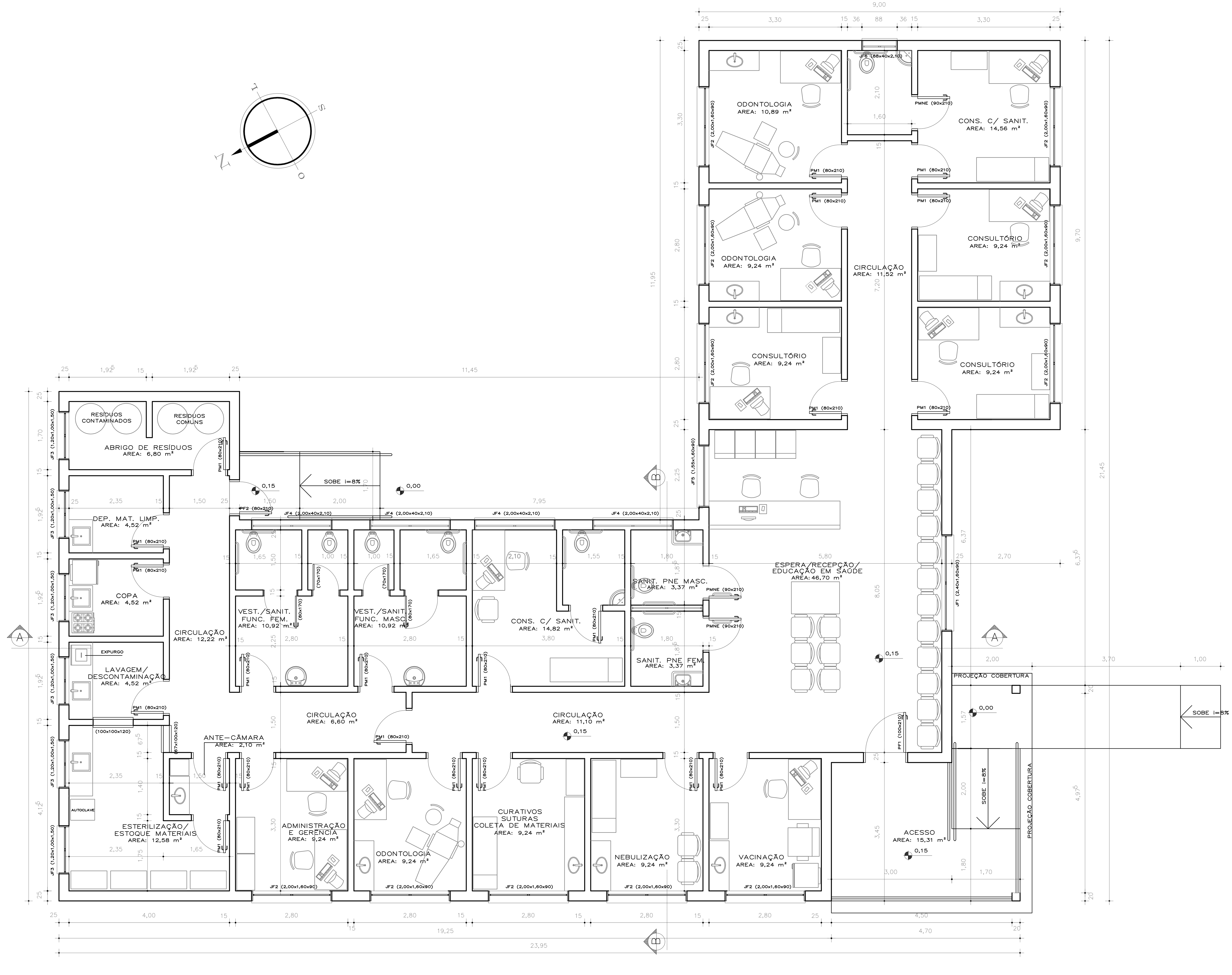

PLANTA BAIXA
ESC.: 1/50

UBS - TIPO 3

SECRETARIA DE OBRAS PÚBLICAS
DEPARTAMENTO DE GESTÃO DE OBRAS DE PRÓPRIOS PÚBLICOS
CENTRO ADMINISTRATIVO FERNANDO FERRARI - AV. BORGES DE MEDEIROS N. 1501 - POA/RS

PROJETOS DE ARQUITETURA	DIRETOR D.O.: ARQ. ODIR BACCARIN
RESPONSÁVEL TÉCNICO: ARQ. LÍVIA BERGHETTI DANTAS, CREA-RS 155.548	VIST. COORD. PROJ.: ARQ. C. RENATO SAVOLDI
	DESENHO
OBRA: UBS - UNIDADE BÁSICA DE SAÚDE - TIPO 3	ÁREA: 336,40 m²
ENDEREÇO	MUNICÍPIO
PROJETO: ARQUITETÔNICO	ASSUNTO: PLANTA BAIXA
ESCALA: 1 : 50	DATA: JULHO - 2009
Nº PRANCHA: A-03/11	
Nº ARQUIVO	